



草加商工会議所

2017年4月～ 検査項目・料金に変更になりました

PET／CT健診のご案内



次世代の最新検査PET/CT

PET/CT 健診のご案内

がんだけでなく、生活習慣病の検査も！

これまで多くの方にご利用いただきました“総合がん検診”検査項目を新たに、“がん”だけでなく高血圧・脂質異常・糖尿・などの生活習慣病検査の他、貧血・肝機能・心電図などの検査を合わせて行い、特定健康診査（メタボ健診）にも対応いたしました。

女性に多く見られる甲状腺異常の検査もオプションとしてお選びいただけます。



よりすばやく、安全に、確実に PET/CT 検査

がん細胞は、食いしん坊

がん細胞は、細胞レベルで発生してから、10年～20年かけて時間の経過とともに大きく成長します。そのため、がん細胞は正常な細胞に比べて、3～8倍もエネルギー（ブドウ糖）を必要とします。PET検査はその原理を応用して、従来では困難だった小さながんの発見に効果があります。

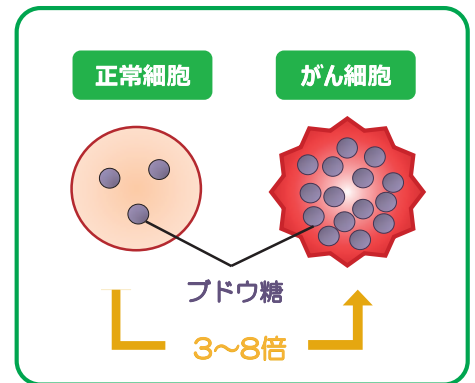



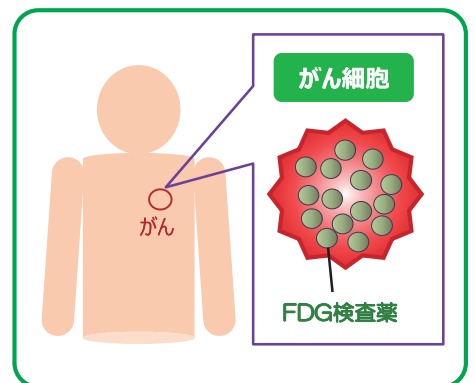

PETって、な～に？

PETとは、ポジトロン・エミッション・トモグラフィ（Positron Emission Tomography／陽電子放射断層撮影）の略称で、頭文字をとって「ペット」と呼ばれています。陽電子（ポジトロン）と疑似ブドウ糖を合成した検査薬（FDG）を体内に注射して、全身の細胞の活動状況を画像化する最先端の診断法です。



PET/CT 検査の流れ

1. 前日21時以降は絶食です 
2. 検査薬（FDG）を注射します 
3. ゆったりと安静にして休憩  60分
4. PET/CTカメラで撮影  20分
5. 撮影後、もう一度休憩  40分
6. おつかれさまでした 

※ プレミアムコース・スタンダードコースでは、MRI検査・超音波検査が追加されますので、検査時間は6～7時間かかります。
※ 糖尿病の薬を服用されている方、インシュリン注射を使用されている方は、検査できません。
※ PET/CT検査では、撮影後、必要に応じて、もう一度撮影が追加されることがあります。



一度に全身のがんを検査

従来の検査ではがんの可能性が高いと思われる臓器や部位ごとにCTなどの検査をおこなっていました。PET/CT検査では、一度に全身の検査ができるため、検査の回数が減って、それだけ苦痛やストレスが軽くなります。

ゆったり気軽な雰囲気

着衣（検査着）のみで受診することができます。検査前日21時から食事を控えていただき、ブドウ糖によく似た検査薬を一度注射したら、あとは横になっているだけの簡単な検査です。

副作用も心配ありません

PET/CT検査では、放射性検査薬（FDG）を使用しますが、その被曝量は胃のバリウム検査の約半分です。また検査薬もブドウ糖によく似た薬剤なので、副作用の心配もありません。

でもPET検査だけじゃだめ！

他の検査も必要です。PETでも顕微鏡レベルの小さながんは発見できません。検査薬（FDG）は炎症などがん以外の病気にも集積しますし、胃がんや腎がん、膀胱がんなど臓器や部位によって発見が難しいがんもあります。

だからMRI検査や超音波検査を組み合わせ、総合的に検査することが大切なのです。

検査実施医療機関のご紹介

社会福祉法人 恩賜財団 済生会支部
埼玉県済生会川口総合病院
〒332-8558
埼玉県川口市西川口5-11-5

PET/CT検査について

社会福祉法人 恩賜財団 済生会支部
埼玉県済生会川口総合病院

- PET/CTセンター
フリーダイヤル 0120-253-008
平日 午前9時～午後4時
- 健診センター
フリーダイヤル 0120-028-131
平日 午前9時～午後4時

2015年6月 健診センター リニューアルオープン

PET健診以外にも、各種人間ドック・健診コースをご用意しています。

設備・機器をさらに充実し、精度の高い診断機能とこちよサービス提供に努めています。

- 日本人間ドック学会 健診施設機能評価認定施設
- 日本総合健診医学会 優良総合健診施設
- 健康評価施設査定機構 優秀施設認定
- マンモグラフィ検査画像施設認定

交通のご案内



電車/JR京浜東北線
西川口駅西口 下車 徒歩8分
バス/川口駅行き
「西川口5丁目」下車

PET/CT健診申込書

2017年4月改定

お申込み方法

お申込み先

PET/CT健診をご希望される方は、必要事項および申込記入欄に○印を記入して、右記へFAX又は郵送にてお申し込みください。検査実施医療機関より、お電話にて検査日時など確認のうえ、検査に必要な書類が郵送されます。

草加商工会議所（担当課 事業管理室）

TEL 048-928-8111

FAX 048-928-8125

※ 申込書はお一人様につき1枚ご記入ください。
必要に応じて複写してお申し込みください。

【お名前・ご住所】・・・ご記入いただいた個人情報は、当商工会議所からの各種連絡・情報提供に利用します。

事業所名				商工会議所記入欄	
ふりがな			性別	受付No.	
お名前			男・女	会員区分	会員・非会員
生年月日	M・T・S・H	年	月	日（歳）	会員No.
ご自宅	〒				
	TEL： — —				
希望連絡先	TEL： — —				

【ご希望コース】・・・ご希望の申込記入欄に○印をご記入ください。

申込記入欄	コース名および検査項目	料金（税込）
	プレミアムコース（がん検診+メタボ健診+MR I） 検査時間約7時間 ●PET/CT検査 ●MRI検査（ 頭部・骨盤内 ） ●腹部超音波 ●身体計測 ●血圧・心電図 ●視力・聴力・眼圧・眼底検査 ●尿・血液検査 ●便潜血 ●腫瘍マーカー ●胃がんリスク検査	一般 ¥177,120 会員 ¥160,920
	スタンダードコース（がん検診+メタボ健診+MRI） 検査時間約7時間 ●PET/CT検査 ●MRI検査（ 骨盤内 ） ●腹部超音波 ●身体計測 ●血圧・心電図 ●視力・聴力・眼圧・眼底検査 ●尿・血液検査 ●便潜血 ●腫瘍マーカー ●胃がんリスク検査	一般 ¥150,120 会員 ¥133,920
	ベーシックコース（がん検診+メタボ健診） 検査時間約6時間 ●PET/CT検査 ●身体計測 ●血圧・心電図 ●視力・聴力検査 ●尿・血液検査 ●便潜血 ●腫瘍マーカー ●胃がんリスク検査	一般 ¥124,200 会員 ¥113,400
	シンプルコース 検査時間約4時間 ●PET/CT検査 ●身体計測 ●血圧	一般 ¥86,400 会員 ¥81,000

【オプション検査】・・・ご希望の申込記入欄に○印をご記入ください。

申込記入欄	検査名	検査説明	料金（税込）
	頸動脈超音波	血管の状態を見る	¥5,940
	頭部MRI・MRA	脳の形態画像診断	¥32,400
	骨盤内MRI・MRA	骨盤部の形態画像診断	¥19,440
	喀痰細胞診	肺がんの補助診断	¥3,240
	腫瘍マーカー（NSE）	肺がんの補助診断	¥2,160
	腫瘍マーカー（CA15-3）	乳がんの補助診断	¥2,160
	甲状腺（TSH・FT3・FT4）	甲状腺機能の検査	¥3,240